



friendlyMenuires

## APPARTEMENT LOCACRIS LES MENUIRES

### APPARTEMENT BIELLAZ 36

Location de vacances pour 10 personnes aux Menuires

<https://locacris-lesmenuires.fr>





Christophe Michel

☎ 04 74 77 67 55  
☎ 06 43 92 31 82

**A** Appartement BIELLAZ 36 : , Grand  
Reberty 73440 Les Menuires

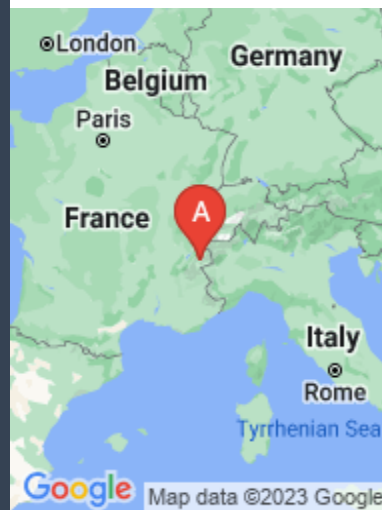
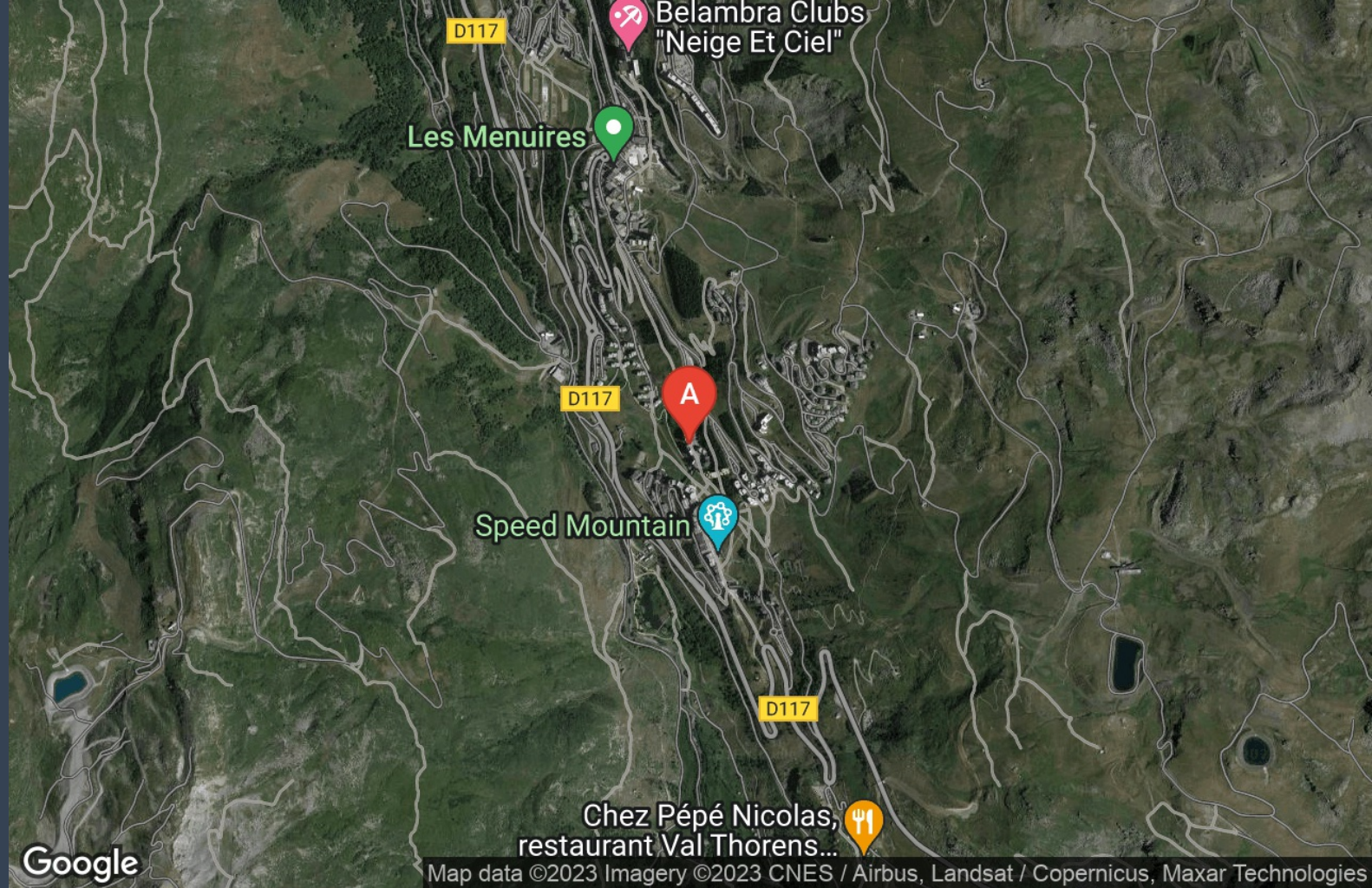



## Appartement BIELLAZ 36

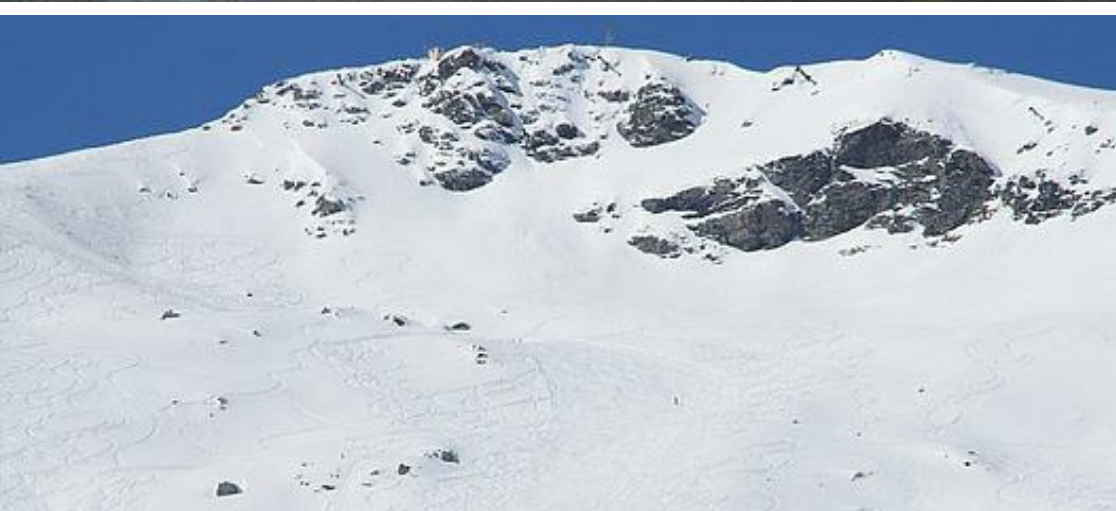

Appartement



10

personnes



1

chambre

2

cabines



58

m<sup>2</sup>

Les Menuires, Grand Reberty, Résidence Biellaz n°36

10 personnes, 58 m<sup>2</sup>, 3e Etage, Exposition Ouest, Vue montagne, Skis aux pieds, Commerces à proximité Label qualité hébergement : 3 Flocons Or

Cuisine : 3 plaques induction, four, lave-vaisselle, réfrigérateur, cafetière électrique, bouilloire, appareil à raclette

Séjour : 1 convertible, 1 rabattable, 2 Télévisions écran plat.

Cabine n°1 : 2 lits superposés

Cabine n°2 : 2 lits superposés

Chambre : 1 lit double

Salle de bains : lavabo, baignoire + Salle d'eau: lavabo, douche. 2 WC séparés

Equipement confort : local à skis, lave-linge, sèche-linge, parking privatif couvert

Prestations gratuites : WIFI

"Location du samedi au samedi"

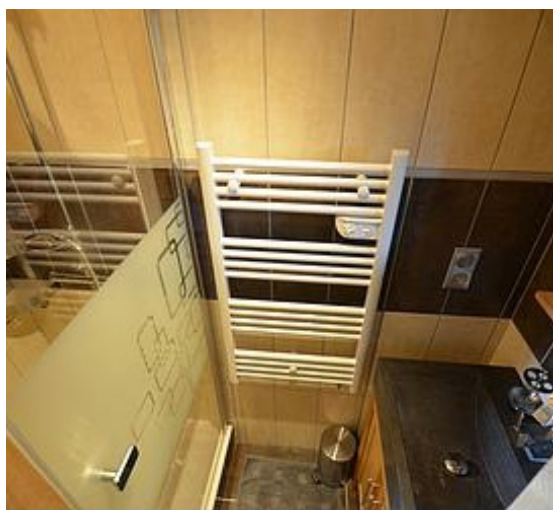
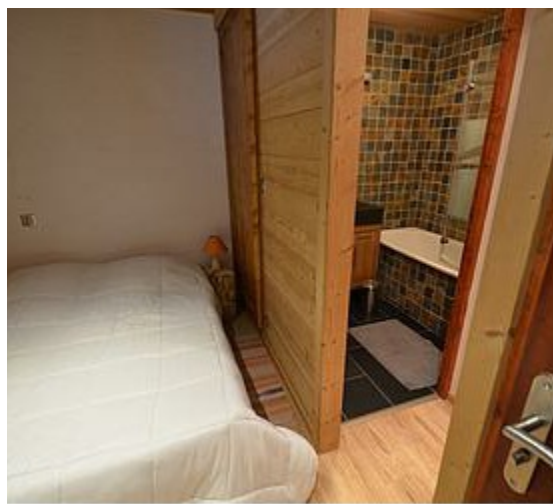

## Pièces et équipements

|                                     |   |  |
|-------------------------------------|---|--|
| <i>Chambres</i>                     | Chambre(s): 1<br>Cabine(s): 2<br>Lit(s): 7        | dont lit(s) 1 pers.: 4<br>dont lit(s) 2 pers.: 3 |
| <i>Salle de bains / Salle d'eau</i> | Salle de bains avec baignoire<br>Sèche serviettes | Salle de bains avec douche                       |
| <i>WC</i>                           | WC: 3   |  |
| <i>Cuisine</i>                      | Cuisine américaine<br>Four<br>Lave vaisselle      | Four à micro ondes<br>Réfrigérateur              |
| <i>Autres pièces</i>                | Séjour  |  |
| <i>Media</i>                        | Télévision  | Wifi   |
| <i>Autres équipements</i>           | Lave linge privatif<br>Matériel de repassage      | Sèche linge privatif                             |
| <i>Chauffage / AC</i>               | Chauffage   |  |
| <i>Exterieur</i>                    |   |  |
| <i>Divers</i>                       |   |  |

## Infos sur l'établissement

|  |                     |                               |
|--|---------------------|-------------------------------|
|  <i>Communs</i>     | Ascenseur           |                               |
|  <i>Activités</i>   | Local à skis        | Local à skis en pied de piste |
|  <i>Internet</i>    | Accès Internet      |                               |
|  <i>Parking</i>     | Parking à proximité | Garage Privé                  |
|  <i>Services</i>    | Nettoyage / ménage  |                               |
|  <i>Extérieurs</i> | Matériel de sport   |                               |

## A savoir : conditions de la location

|   |                         |
|---|-------------------------|
| <i>Arrivée</i>  | 16h                     |
| <i>Départ</i>   | 10h                     |
| <i>Langue(s) parlée(s)</i>                                    | Français                |
| <i>Annulation/<br/>Prépaiement/<br/>Dépot de<br/>garantie</i> |                         |
| <i>Moyens de<br/>paiement</i>                                 |                         |
| <i>Ménage</i>   | caution 150€            |
| <i>Draps et Linge<br/>de maison</i>                           |                         |
| <i>Enfants et lits<br/>d'appoints</i>                         |                         |
| <i>Animaux<br/>domestiques</i>                                | Les animaux sont admis. |

## Tarifs (au 08/02/23)

Appartement BIELLAZ 36

| Tarifs en €:                   | Tarif 1 nuit en semaine<br>(L, M, M, J, D) | Tarif 1 nuit en weekend<br>(V ou S) | Tarif 2 nuits weekend<br>(V+S) | Tarif 7 nuits semaine |
|--------------------------------|--|-------------------------------------|--------------------------------|-----------------------|
| du 04/02/2023<br>au 11/02/2023 |  |                                     |                                | 2650€                 |
| du 25/02/2023<br>au 04/03/2023 |  |                                     |                                | 2450€                 |
| du 11/03/2023<br>au 18/03/2023 |  |                                     |                                | 2100€                 |
| du 18/03/2023<br>au 25/03/2023 |  |                                     |                                | 2100€                 |
| du 25/03/2023<br>au 01/04/2023 |  |                                     |                                | 1850€                 |
| du 01/04/2023<br>au 08/04/2023 |  |                                     |                                | 1850€                 |
| du 08/04/2023<br>au 15/04/2023 |  |                                     |                                | 1350€                 |



